

NUME: SEMNATURA: REPERAT EXPERTIZA NR / DATA:	
PROIECTANT GENERAL: S.C. HUBBARD E&S R.L.	Benedict: COMUNA GILGAU
PROIECTANT ARHITECTURA: VAP ARH S.R.L.	Adresa beneficiar: pd. Școlă, loc. Gilga, nr. 124, com. Gilga
SPECIFICATIE: NUME: SEIMNATURA: Scara: 1:100	Titlu proiect: REABILITARE ȘCOALA PRIMARA ȘI GRADINITA
proiectant șef: ing. Petru Vlad Andrei	Titlu adresă: GLOD NR. 192, COMUNA GILGAU, JUDEȚUL SALAJ
proiectant realizat: ing. Andreișan Daniela	Data: 11/2016
	PROIECT PLAN PARTER
	Proiect nr. 004

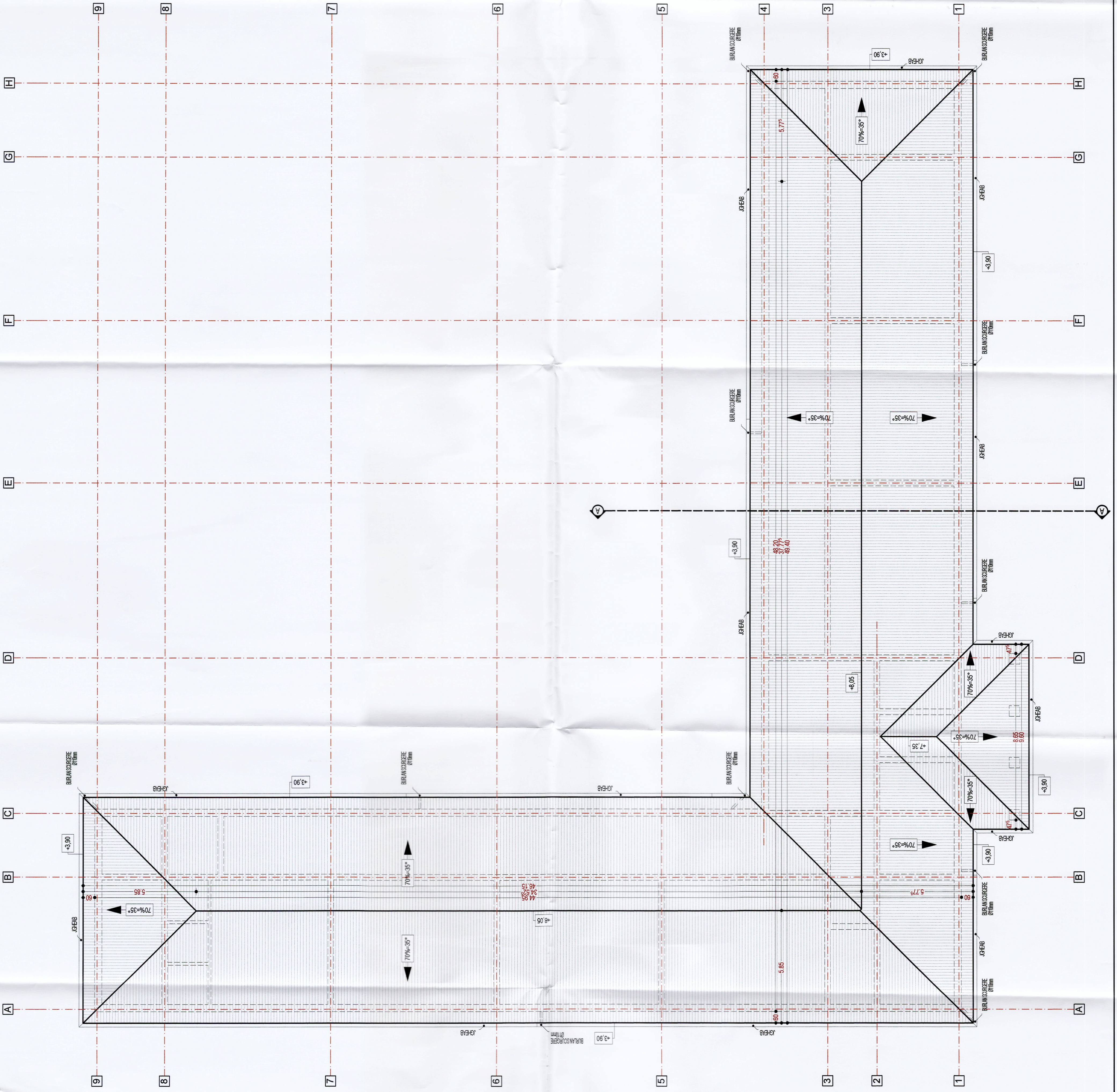

COMITATUL JUDEȚEAN
 DE CONSTRUCȚII
 Nr. 151
 10.12.2016
 F. C. 2016

REFERINȚĂ EXPERTIZĂ NR. / DATA		
PROIECTANT GENERAL	SC. MAREȘAL B. S. S.R.L.	
PROIECTANT SPECIALIZAT	ING. ANDREȘ DANIEL	
PROIECTANT EXECUTIV	ING. ANDREȘ DANIEL	
SEMNATURĂ		
NUME	ING. ANDREȘ DANIEL	
SCALA	1:100	
DATA	11/2016	
PROIECT NR.	192	
COMUNA	GIĞĂU	
JUDEȚ	GIĞĂU	
STRADA	ȘCOLII	
NUMELE	ȘCOLII	
PROIECT	REABILITARE ȘCOLĂ PRIMĂRĂ	
PROIECTANT	ING. ANDREȘ DANIEL	
PROIECTANT GENERAL	ING. ANDREȘ DANIEL	

Proiect nr. 38/19
 2016
 Faza D. ALLI
 Plan nr. A05

1

- invelitoare placi ondulate
- sipci - 5x2.5 cm
- contrasipci - 5x2.5 cm
- hidroizolatie c.a.
- astereala
- capriori

3

PANA DE COAMA
15x15

CLESTI
2x5x24

CAPRIOR
10x10

COSOROABA
20x20

POP
20x20

3.90

4.10

5

20

3.80

1.50

80

40

2.50

3.30

80

40

10.90

80

40

6.00

6.80

80

40

2.50

3.30

80

40

10.90

80

40

2.50

3.30

80

40

10.90

80

40

2.50

3.30

4

+8.75

+8.05

+3.90

+3.10

+1.00

±0.00

-0.60

-2.10

1

3

4

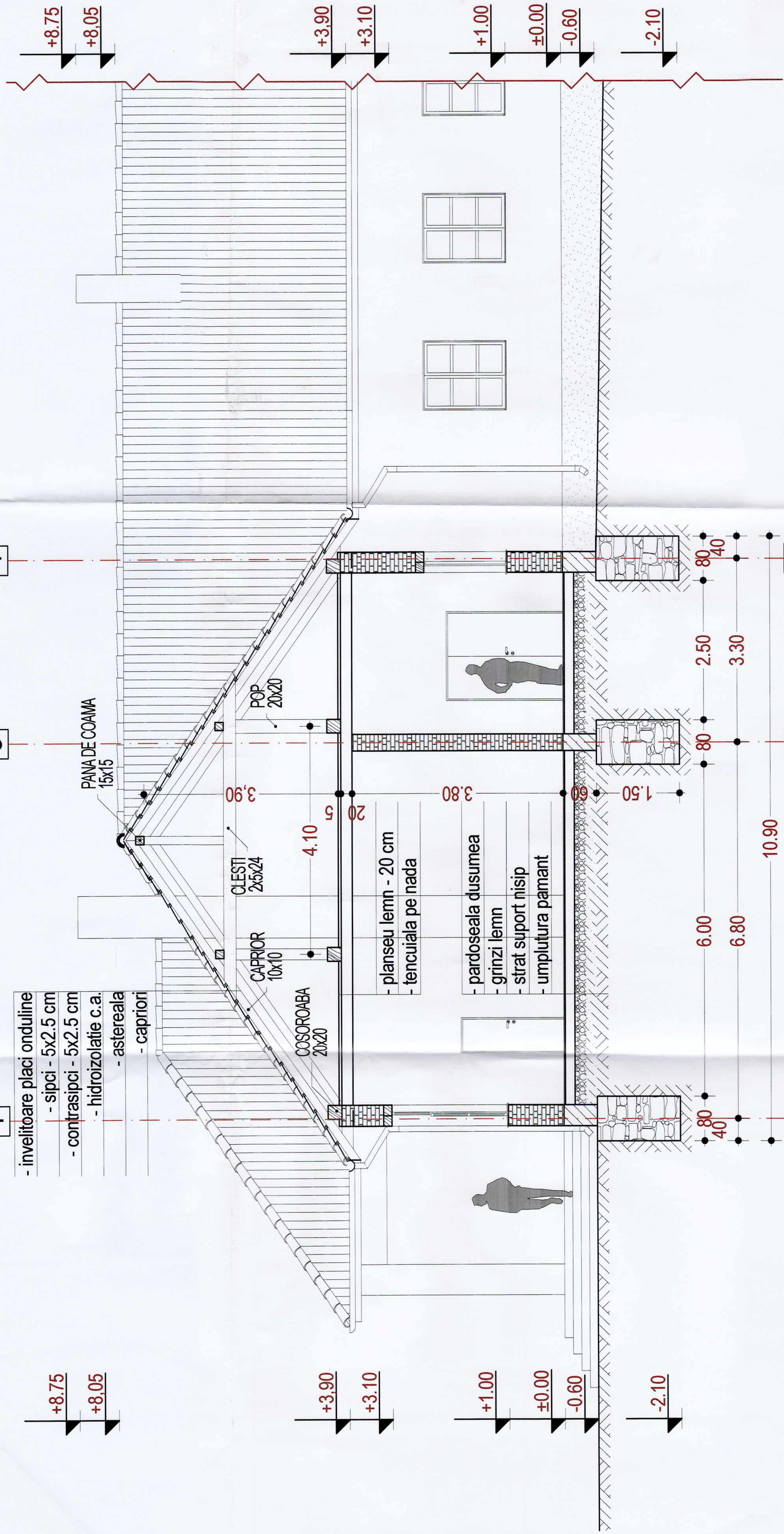

SECTIUNEA A-A EXISTENTA, SC. 1:100

GRUPUL ARHITECTURAL
DIN ROMANIA
8161
Vlad-Andrei
Petre



NUME GENERAL		REFERAT/ EXPERTIZA NR. / DATA	
PROIECTANT		Beneficiar: COMUNA GILGAU	
ARHITECTURA		Adresa beneficiar: jud. Salaj, loc. Gilgau, nr. 124, com. Gilgau	
SPECIFICATIE		Titlu proiect: REABILITARE ȘCOALA PRIMARĂ ȘI GRĂDINIȚĂ	
ȘEF PROIECT		Scara: 1:100	
ing. Ardelean, Daniel		Data: 11/2016	
PROIECTANT ARH.		Titlu planșă: SECTIUNEA A-A EXISTENTA	
ing. Ardelean, Daniel		Planșă nr.: A06	
PROIECTANT REZIST.		Beneficiar: COMUNA GILGAU	
ing. Ardelean, Daniel		Adresa beneficiar: jud. Salaj, loc. Gilgau, nr. 124, com. Gilgau	
SEMNTATURA		Titlu proiect: REABILITARE ȘCOALA PRIMARĂ ȘI GRĂDINIȚĂ	
ing. Ardelean, Daniel		Scara: 1:100	
arh. Petre Vlad-Andrei		Data: 11/2016	
ing. Ardelean, Daniel		Titlu planșă: SECTIUNEA A-A EXISTENTA	
SEMNTATURA		Planșă nr.: A06	
ing. Ardelean, Daniel		Beneficiar: COMUNA GILGAU	
arh. Petre Vlad-Andrei		Adresa beneficiar: jud. Salaj, loc. Gilgau, nr. 124, com. Gilgau	
ing. Ardelean, Daniel		Titlu proiect: REABILITARE ȘCOALA PRIMARĂ ȘI GRĂDINIȚĂ	
SEMNTATURA		Scara: 1:100	
ing. Ardelean, Daniel		Data: 11/2016	
arh. Petre Vlad-Andrei		Titlu planșă: SECTIUNEA A-A EXISTENTA	
ing. Ardelean, Daniel		Planșă nr.: A06	



- LEGENDA**
- 1 STROP CIMENT - CULOARE ROZ PAL
 - 2 TENCUIALA - STROP CIMENT - CULOARE ALBA
 - 3 TAMPLARIE DIN LEMN - CULOARE ALBA
 - 4 TAMPLARIE DIN LEMN - CULOARE BEIGE
 - 5 INVELITOARE DIN PLACI ONDULINA - CULOARE ROSIE
 - 6 JIGHEAB - CULOARE GRI
 - 7 BURLAN DE SCURGERE - CULOARE GRI

- SPECIFICATIILE TEHNICE**
- Fundatii continui si elevatii din beton sub peretii portanti;
 - Fundatii izolate sub stapi cu bloc din beton si cuzineti din beton armat;
 - Pereti portanti din zidarie de caramida, avand grosimea de 37,50 cm peretii exteriori si 30 cm peretii interiori;
 - Plaseu din beton peste parter;
 - Acoperis tip sarampana din lemn scarisat;
 - Invelitoare tigla ceramica culoare rosie;
 - Interior: tencuiala+glet;
 - Exterior: tencuiala minerala crembrun inchis aplicata pe termosistem din polistiren expandat ignifugat de 10 cm grosime, placaje din placi;
 - Pardoseli din parchet in salile de clasagradinita si in spatiile administrative; gresie in spatiile de circulatie, grupurile sanitare si camera tehnica; greso-granul/patra naturala in spatiile exterioare;
 - Ferestre si usi exterioare cu tamplarie din PVC cu geam termozolant;
 - Usi interioare din lemn;

CLASA DE IMPORTANTA
CATEGORIA DE IMPORTANTA
GRAD DE REZISTENTA LA FOC

II conf.Norm. P100-1/2006
 C conf.H.G.Nr.766/1997
 III conf.Norm. P118/1999

NUME		SEMNATURA		REPERATI/EXPERTIZA NR./DATA	
PROIECTANT GENERAL		S.C. Heltoback EYE S.R.L.		Vlad-Antoni	
PROIECTANT ARHITECTURA		VAP ARH S.R.L.		8181	
SPECIFICATIE		NUME		SEMNATURA	
ser proiect		Ing. Ardelean Daniel			
proiect arh.		anh. Petre Vlad-Andrei			
proiectat rezist.		Ing. Ardelean Daniel			
Scara:		Titlu proiect:		Beneficiar:	
1:100		REABILITARE ȘCOALA PRIMARĂ ȘI GRĂDINIȚA		COMUNA GILGAU	
Data:		Adresa beneficiar:		jud. Sălaj, loc. Gilgău,	
11/2016		nr. 124, com. Gilgău			
Titlu planșă:		Faza:		Proiect nr.:	
FATADA PRINCIPALA SI POSTERIOARA EXISTENTE		D.A.L.I.		38/16	
		A07		2016	





- LEGENDA**
- 1 STROP CIMENT - CULOARE ROZ PAL
 - 2 TENCUALA - STROP CIMENT - CULOARE ALBA
 - 3 TAMPLARIE DIN LEMN - CULOARE ALBA
 - 4 TAMPLARIE DIN LEMN - CULOARE BEIGE
 - 5 INVELITOARE DIN PLACI ONDULINA - CULOARE ROSIE
 - 6 JGHEAB - CULOARE GRI
 - 7 BURLAN DE SCURGERE - CULOARE GRI

SPECIFICATII TEHNICE

- Fundatii continui si elevatii din beton sub peretii portanti;
- Fundatii izolate sub stalpi cu bloc din beton si cuznet din beton armat;
- Pereti portanti din zidarie de caramida, avand grosimea de 37,50 cm peretii exteriori si 30 cm peretii interiori;
- Planseu din beton peste parter;
- Acoperis tip sarpanita din lemn ecarisat;
- Invelitoare tigla ceramica culoare rosie;
- Interior: tencuiala-glet;
- Exterior: tencuiala minerala crem/brun inchis aplicata pe termosistem din polistiren expandat ignifugat de 10 cm grosime; placaje din piatra;
- Paroseli din parchet in salile de clasa/gradinita si in spatiile administrative; gresie in spatiile de circulatie, grupurile sanitare si camera tehnica; gresu-granit/piatra naturala in spatiile exterioare;
- Ferestre si usi exterioare cu tamplarie din PVC cu geam termoizolant;
- Usi interioare din lemn;
- Usi de inchidere din fier.

CLASA DE IMPORTANTA III conf.Norm. P100-1/2006
 CATEGORIA DE IMPORTANTA C conf.H.G.Nr. 766/1997
 GRAD DE REZISTENTA LA FOC III conf.Norm. P118/1999

NUME	SEMNATURA	REFERAT/EXPERTIZA NR./DATA
PROIECTANT GENERAL	S.C. HatoBacK EKE S.R.L.	REFERAT/EXPERTIZA NR./DATA
ARHITECTURA	V.A.P.A.R.H.S.R.L. 80140205	Beneficiar: COMUNA GILGAU
	Adresa beneficiar: jud. Salaj, loc. Gilgau, nr. 124, com. Gilgau.	Proiect nr.: 38/16/2016
SPECIFICATIE	NUME	SEMNATURA
sf proiect	ing. Ardelean Daniel	
proiectat arh.	arh. Petre Vlad-Andrei	
proiectat tehist.	ing. Ardelean Daniel	
		Scara: 1:100
		Data: 11/2016
Titlu proiect: REABILITARE SCOALA PRIMARA SI GRADINITA GLOD NR. 192, COMUNA GILGAU, JUDEȚUL SALAJ		
Titlu planșa: FATADAE LATERALE EXISTENTE		
Planșa nr.: A08		





SPECIFICATIILE TEHNICE

Fundatii: cartilaj si beton; din beton sau din beton armat.
 - Fundatii scoale sub salile cu bloc din beton si acizate din beton armat.
 - Pereti portanti din zidarie de caramida, avand grosimea de 37,50 cm pereti exteriori si 30 cm pereti interiori.
 - Pereti exteriori din zidarie de caramida, avand grosimea de 37,50 cm pereti exteriori si 30 cm pereti interiori.
 - Acoperis tip suprapană din lemn scosoliat.
 - Invelitoare tipa ceramita culmea rosie.
 - Exterior: invelitura minerala cretăbrun inchis aplicata pe lămeșoșă din poliester expandat ignifugat de 10 cm grosime, placă de piatră naturală, gresie-granit naturală în spațiile exterioare.
 - Fațada sa us exterior cu tamplare din PVC cu geam termocizant.
 - Interior: invelitura minerala cretăbrun inchis aplicata pe lămeșoșă din poliester expandat ignifugat de 10 cm grosime, placă de piatră naturală, gresie-granit naturală în spațiile exterioare.
 - Fațada sa us exterior cu tamplare din PVC cu geam termocizant.
 - Interior: invelitura minerala cretăbrun inchis aplicata pe lămeșoșă din poliester expandat ignifugat de 10 cm grosime, placă de piatră naturală, gresie-granit naturală în spațiile exterioare.

CLASA DE IMPORTANȚA III conf. Norm. P.100-1/2006
CATEGORIA DE IMPORTANȚA C conf. H.G. Nr. 766/1997
GRAD DE REZISTENȚĂ LA FOC III conf. Norm. P.119/1999

PROIECTANT GENERAL: SC. HARBĂȘIA ELE SRL
 PROIECTANT ARHITECTURA: VAPARH SRL
 PROIECTANT SEMNĂTURĂ: ing. Andrei Daniel
 PROIECTANT: ing. Andrei Daniel

REFERINȚĂ: EXPERTIZĂ NR. DATA

COMUNA GILGĂU
 Adresa beneficiar: Juc. Școlii, loc. Gilgău, nr. 124, com. Gilgău

TITLU PROIECT: REABILITARE ȘCOALA PRIMARĂ ȘI GRĂDINIȚA
 LOCALITATE: GILGĂU NR. 192, COMUNA GILGĂU, JUDEȚUL SALAJ

SCALA: 1:100
 DATA: 11/2016
 PLAN PARTIER PROIECTAT

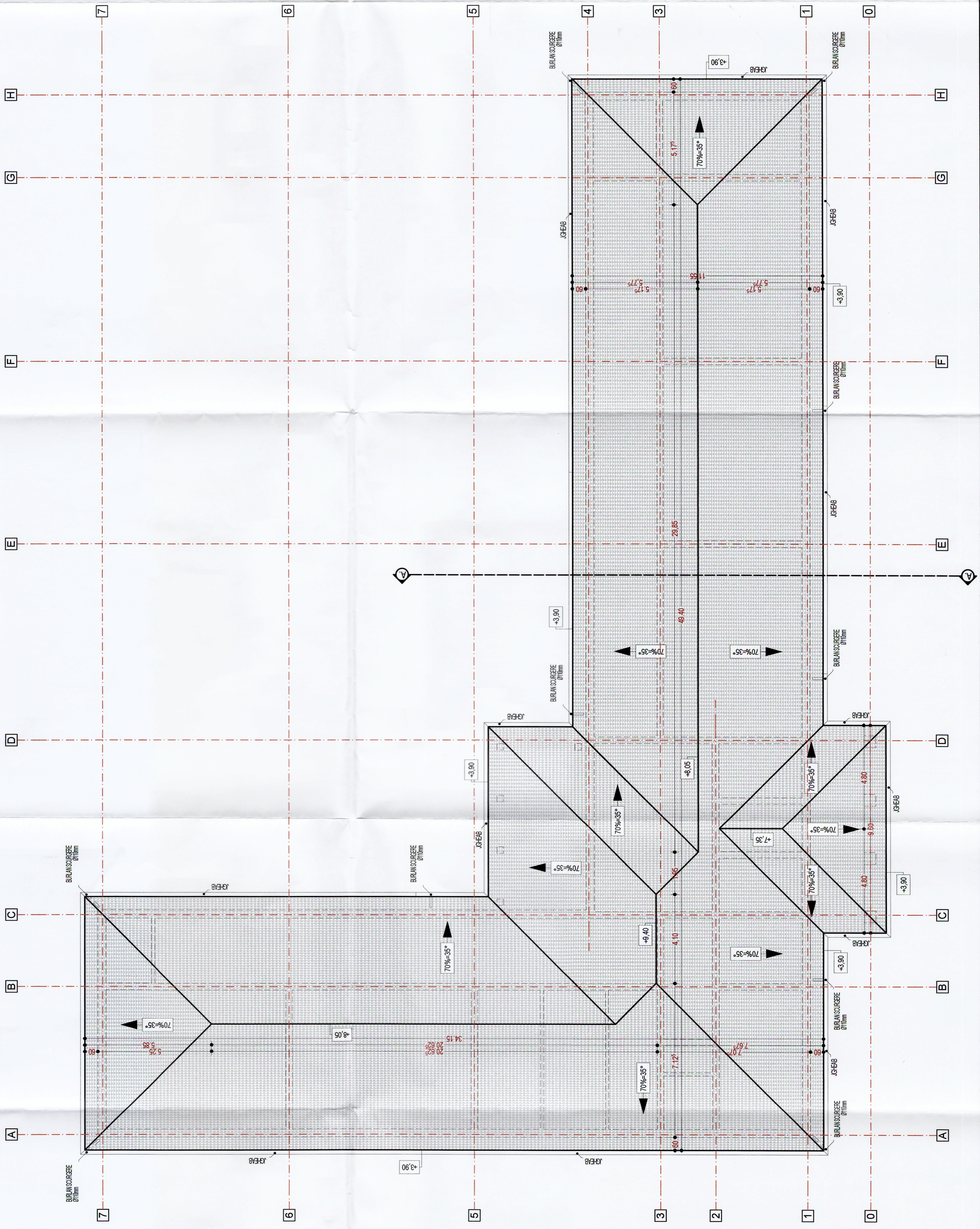

SPECIFICAȚII TEHNICE

- Fundații continue și elemente din beton sub pereții portanți;
- Fundații izolate sub stâlpi de beton și curele din beton armat;
- Plăci de beton armat pentru planșee, grinzi, șanțuri, suprafețe de beton grosimea de 70, 70 cm pereții exteriori și 30 cm pereții interiori;
- Plăci de beton pentru podele interioare;
- Acoperșuri din beton cu placaj din țiglă ceramice;
- Interioare: tencuială și vopsire;
- Pereteșii din parchet în sala de clasă/grădiniță și în spațiile administrative, gresie în spațiile de circulație, grupurile sanitare și camera de băi;
- Plăci și șanțuri de beton pentru scări și pentru încălzirea în pardoseală;
- Ferestre și uși executate cu tamplărie din PVC cu geam termocoborât;
- Uși interioare din lemn.

III cont Norm. P100-1/2006
 C CCI H.G. Nr. 766/1997
 III CCI H.G. Nr. 1000/2006
 III CCI H.G. Nr. 1000/2006

CONSILIER DE PROIECTARE
 Ing. Adrian Danel
 an. Felix Vasilescu

CONSILIER DE PROIECTARE
 Ing. Adrian Danel

CONSILIER DE PROIECTARE
 Ing. Adrian Danel

PROIECTANT GENERAL	SEMNATURA	REFERINȚĂ EXPERTIZĂ NR. / DATA	PROIECTANT	COMUNA GIĞUJ	PROIECTANT	38189	2016
PROIECTANT	Ing. Adrian Danel	Ing. Felix Vasilescu	Ing. Adrian Danel	Ing. Felix Vasilescu	Ing. Felix Vasilescu	Ing. Felix Vasilescu	Ing. Felix Vasilescu
SPECIFICAȚIE	NUME	SEMNATURA	SCALA	REABILITARE ȘCOALA PRIMĂRĂ	DALI		
Școala nr. 1	Ing. Adrian Danel	Ing. Adrian Danel	1:100	ȘCOALA PRIMĂRĂ			
Școala nr. 1	an. Felix Vasilescu	an. Felix Vasilescu		ȘCOALA PRIMĂRĂ			
Școala nr. 1	Ing. Adrian Danel	Ing. Adrian Danel		ȘCOALA PRIMĂRĂ			



PROIECTANT GENERAL
 PROIECTANT
 SPECIFICAȚIE
 Școala nr. 1
 Școala nr. 1
 Școala nr. 1